



CPCE

CONSELHO DE  
RESPONSABILIDADE SOCIAL



# ORGANOGRAMA



CPCE ● ● ●

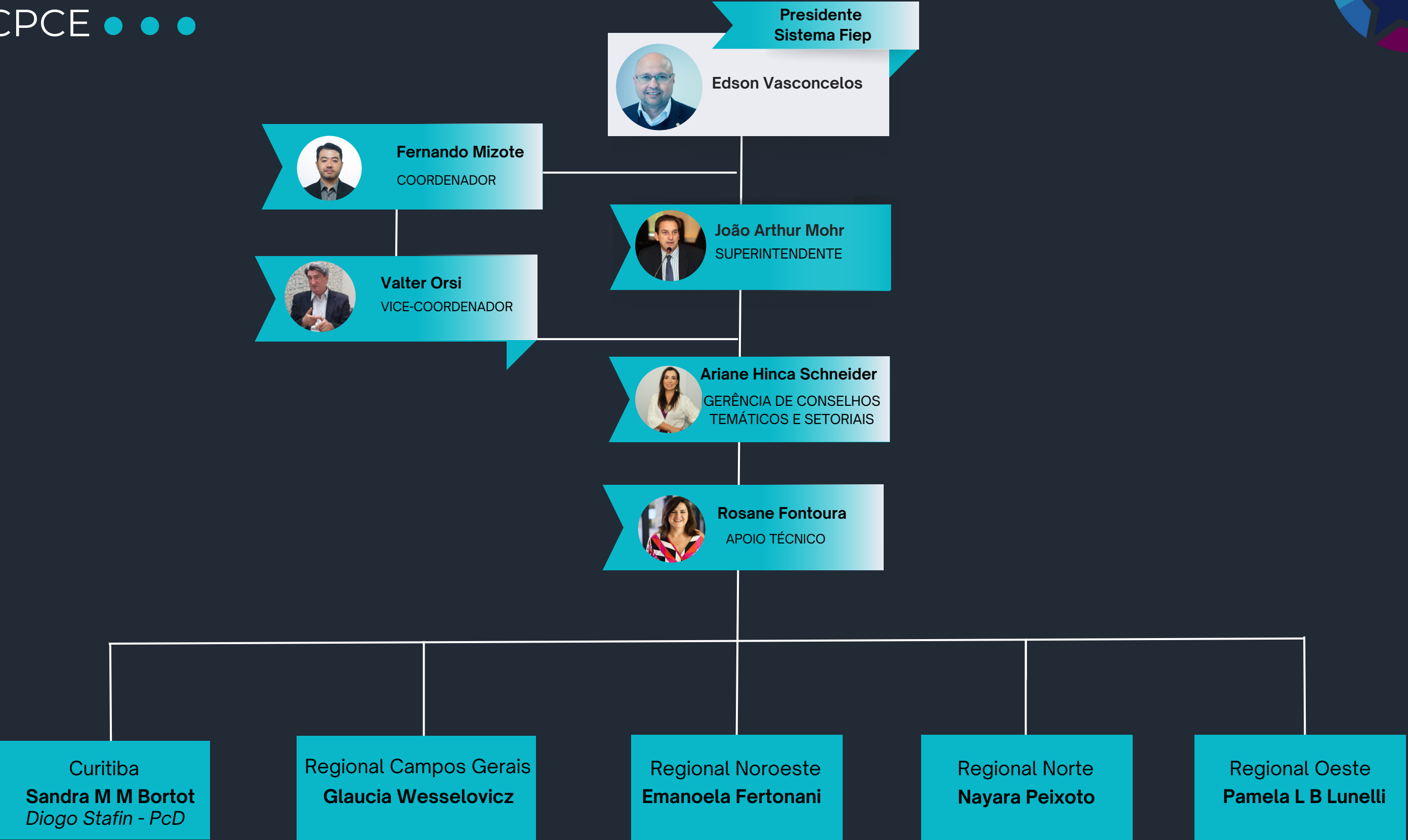



# MACRO OBJETIVOS



## I

– Articular com os Conselhos Temáticos e Setoriais e Coordenadorias Regionais do Sistema FIEP conceitos e ações de responsabilidade social e desenvolvimento sustentável



## II

– Realizar ações de fortalecimento da imagem do Sistema Fiep perante as partes interessadas



## III

– Fomentar a destinação do Imposto de Renda Pessoa Física e Jurídica no Estado do Paraná para fundos e leis constituídos



## IV

– Apoiar as ações de formação de lideranças industriais sustentáveis



## IV

– Impulsionar o desenvolvimento de sociedades resilientes comprometidas com ações de voluntariado, cidadania para o uma indústria forte









## **Aos Conselheiros(as) do CPCE,**

Foram 10 anos como diretora do CPCE regional extremamente profícuos, sempre num crescente de representantes conselheiros, ações, boas práticas, inovações, conhecimento, enfim, hora de renovação. Que os novos ares sejam auspiciosos como foram nossos anos de voluntariado frente aos nossos Conselhos!

**Até breve e Boas Festas!!**

Indianara Prestes Mattar Milléo  
Diretora Regional  
CPCE Campos Gerais







## **Aos Conselheiros(as) do CPCE,**

A experiência de liderar empresários atuantes nas comunidades da região norte do Paraná e fomentar investimentos sociais privados alinhados aos objetivos de desenvolvimento sustentável e aos princípios do Pacto Global das Nações Unidas ampliou minhas perspectivas sobre o significativo papel da responsabilidade corporativa e a força da indústria nacional para a transformação que tanto almejamos. Estamos no caminho certo.

**Até breve e Boas Festas!!**

Renata Amano  
Diretora Regional  
CPCE Norte







## **Aos Conselheiros(as) do CPCE,**

O Conselho de Responsabilidade Social, impulsionando os Objetivos de Desenvolvimento Sustentável, atua como uma bússola que nos orienta na superação de desafios, conectando pessoas e ações que juntas contribuem para a construção de um mundo melhor.

**Até breve e Boas Festas!!**

Gilberto Bordin  
Diretor Regional  
CPCE Oeste







## **Aos Conselheiros(as) do CPCE,**

Este período de 7 anos à frente da regional noroeste na liderança no Conselho Paranaense de Cidadania Empresarial da Fiep, me proporcionou diversos aprendizados sendo um deles ter a sustentabilidade como base para o negócio. Agradeço a todos os conselheiros e parceiros que juntos protagonizaram comigo uma gestão sustentável e atual, que gera eficiência nas empresas. Obrigada a cada um de vocês!!

**Até breve e Boas Festas!!**

Paulo Pereira Lima  
Diretor Regional  
CPCE Noroeste







**RESULTADOS  
NORTE/NOROESTE**





## Conselho Superior

Pessoas jurídicas de direito público ou privado, com no mínimo dois anos de existência e que realizem práticas de cidadania empresarial.

É condição para a permanência dos Conselheiros ou representantes no CPCE:

- I. Contribuir com os objetivos estratégicos do CPCE previstos no presente regimento;
- II. Promover ou participar esporadicamente das reuniões e atividades;
- III. Atualizar o cadastro bianualmente e desenvolver práticas de Responsabilidade Social Corporativa;
- IV. Participar anualmente de reunião do conselho superior.

## Conselho Sênior

O Conselho Paranaense de Cidadania Empresarial - CPCE em 2019, instituiu a categoria de Conselheiro(a) Sênior, composto por conselheiros(as) que representavam uma organização, se desligaram e permaneceram com o interesse em contribuir com o CPCE.

Cabe ao Conselheiro Sênior de forma voluntária:

- I. Participar esporadicamente como ouvinte nos encontros do CPCE;
- II. Contribuir com a disseminação dos Objetivos de Desenvolvimento Sustentável e outros temas por meio da realização de palestras;
- III. Mentorar jovens no Programa de Mentoria CPCE JR.

## Conselho Júnior

O Conselho Paranaense de Cidadania Empresarial - CPCE em 2019, instituiu a categoria de Conselheiro(a) Júnior, composto por “Líderes juvenis de 15 a 24 anos” que tenham interesse em ingressar no conselho como forma de aprendizado e que seja indicado(a) por uma organização conselheira (no máximo 1 indicação por instituição).

O Protagonismo Juvenil é fundamental para a construção de sociedades mais sustentáveis. Neste propósito que queremos valorizar a juventude que tenha trabalho voluntário em prol dos Objetivos de Desenvolvimento Sustentável – ODS.

Cabe ao Conselheiro JR de forma voluntária:

- I. Participar esporadicamente como ouvinte nos encontros do CPCE;
- II. Contribuir com a disseminação dos Objetivos de Desenvolvimento Sustentável por meio da realização de palestras, compartilhamento de post e outras iniciativas do conselho júnior;
- III. É facultativo a participação do Programa de Mentoria de 12 horas realizado no período de seis meses.



# INDICADORES

## CPCE 2023



Sistema  
Fiep

FIEP  
SESI  
SENAI  
IEL

Conselho de  
Responsabilidade  
Social



## CPCE

Setor Privado Setor Público Terceiro Setor

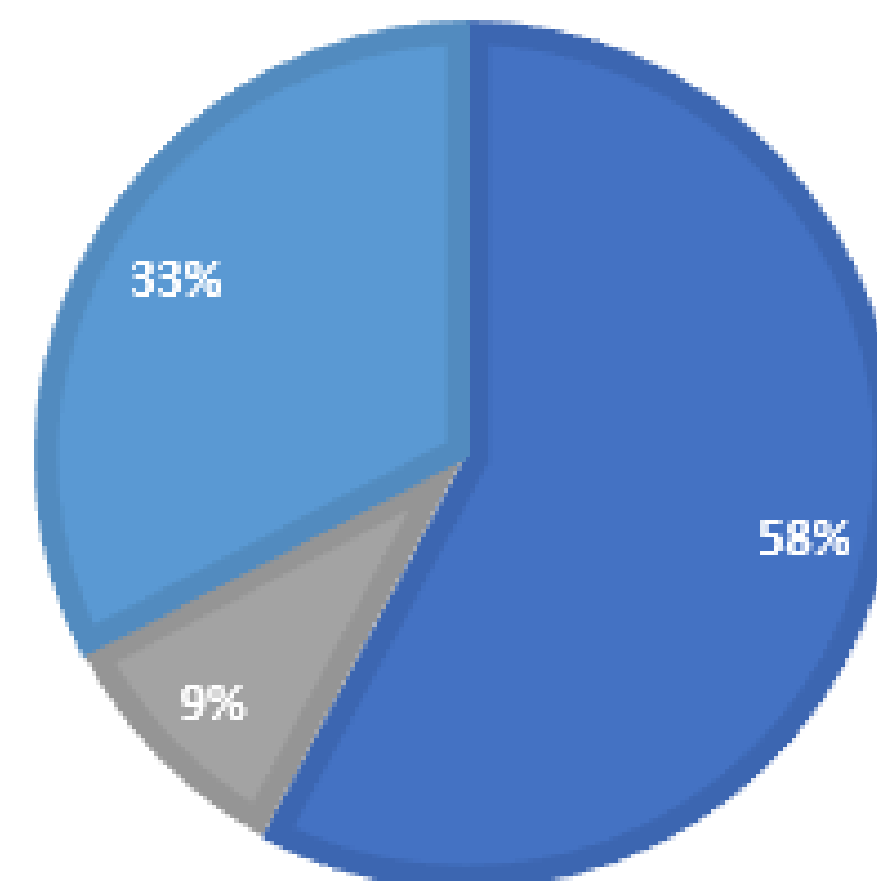



# AGENDA ÂNCORA



## XVI Reatiba



## VII Incentive o Bem



## III Cidadania, Inclusão e Direitos



## Reunião Itinerante



## Oficina de Projetos



## XI Fórum de RSAC



## II Educando na Sustentabilidade



## Participações Especiais



## IV Ciclo Webinar



## I Encontro dos Institutos e Fundações





# REATIBA

w.cpce.org.br

ema  
Fiep

FIEP  
RESI  
SENAI  
IEL

Conselho  
Paranaense de  
Cidadania Empresarial

NADA  
SOBRE NÓS  
SEM NÓS





# DÉCADA DE AÇÃO



Campanha



Campanha  
eletrônico NÃO  
é Lixo



Campanha  
Doação de  
Sangue



Vitrine Social



ODS na Indústria



Mini Biblioteca



Blitz





**CURITIBA-PR**

**02 de Agosto de 2023**

Campus da Indústria - Sistema FIEP

Evento apenas em formato presencial

**VITRINE  
SOCIAL**





# VISITAS TÉCNICAS

## NAS INDÚSTRIAS



**Madero**



**Beckhauser**



**Coca-Cola Femsa**



**Portos do Paraná**



**GMTEX**



**Sanepar**





# CIRCUITO ODS





# ASSOCIAÇÕES COMERCIAIS



**CPCE NA ACIM - MARINGÁ**



**CPCE NO SELO SOCIAL ACIL - LONDRINA**



**CPCE NA ACIC – CASCAVEL**



**CPCE INOVA SUMMIT - ACIPG - PONTA GROSSA**



**CPCE NA CODECAM/ACICAM - CAMPO MOURÃO**

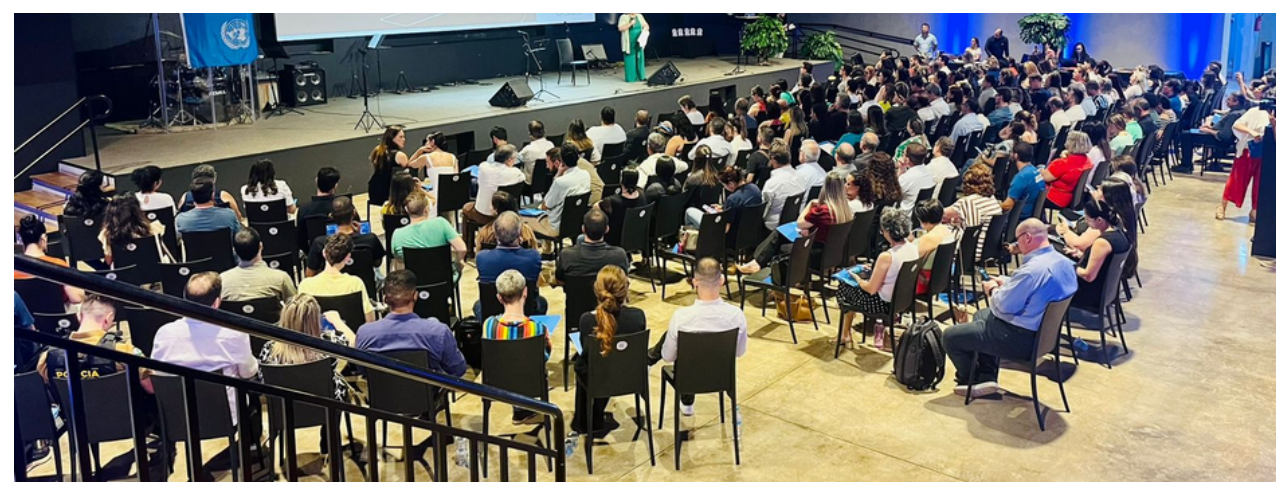



# PROGRAMA DE MENTORIA



## Encontro | Programa de Mentoria



## Oficina dos ODS



## CPCE Júnior



## Sustentabilidade e Cidadania SDG's Partners



## CAMPANHA DE vacinação

Calendário Nacional Vacinação adolescente			
IDADE	VACINA	DOSE (ESQUEMA)	BOLEÇAS EXISTENTES
A partir dos 12 anos	Tríplice B (contendo as vacinas: Difteria, Tétano e Coqueluche)	Tríplice B (contendo as vacinas: Difteria, Tétano e Coqueluche)	Presença de doenças autoimunes
	Tríplice B (contendo as vacinas: Difteria, Tétano e Coqueluche)	Tríplice B (contendo as vacinas: Difteria, Tétano e Coqueluche)	Presença de doenças autoimunes
	Tríplice B (contendo as vacinas: Difteria, Tétano e Coqueluche)	Tríplice B (contendo as vacinas: Difteria, Tétano e Coqueluche)	Presença de doenças autoimunes
	Tríplice B (contendo as vacinas: Difteria, Tétano e Coqueluche)	Tríplice B (contendo as vacinas: Difteria, Tétano e Coqueluche)	Presença de doenças autoimunes
De 15 a 17 anos	Tríplice B (contendo as vacinas: Difteria, Tétano e Coqueluche)	Tríplice B (contendo as vacinas: Difteria, Tétano e Coqueluche)	Presença de doenças autoimunes
	Tríplice B (contendo as vacinas: Difteria, Tétano e Coqueluche)	Tríplice B (contendo as vacinas: Difteria, Tétano e Coqueluche)	Presença de doenças autoimunes
	Tríplice B (contendo as vacinas: Difteria, Tétano e Coqueluche)	Tríplice B (contendo as vacinas: Difteria, Tétano e Coqueluche)	Presença de doenças autoimunes
	Tríplice B (contendo as vacinas: Difteria, Tétano e Coqueluche)	Tríplice B (contendo as vacinas: Difteria, Tétano e Coqueluche)	Presença de doenças autoimunes

## Programa de Mentoria 23/24



## II Encontro de Conselheiros Sêniores







CPCE JR



# VOLUNTÁRIOS



## CONSELHO JÚNIOR

- Bárbara de Fátima Klazura
- Brenda C S dos Santos
- Leticia de Jesus Silva
- Luana Vitória B de Castilhos
- Luis Daniel de Oliveira
- Mikaely Almeida
- Paolla Fortunato Rodrigues
- Vitória Negoseki
- Willian Gabriel Camargo Molari

## CONSELHO SÊNIOR

- Bernet Entschev ( De Bernet)
- Cássia Maria Teixeira de Almeida (FACOP)
- Cristina Gonçalves (Renaut)
- Ezilda F. Bezerra (CALTEC)
- Izabela B S de Lima (Mondelez)
- Maria Cristhina S. Rocha
- Renata Regis Florisbelo (HUBNER)
- Vanuza Sennes (IBQ)





# DESTAQUES



BOAS PRÁTICAS



Inovar o mundo começa com **atitudes mais humanas**

Versão adaptada para as organizações do CPCE

Pegaí Leitura Grátis





## DESTAQUES





**Sistema Fiep**  **Conselho Permanente de Cidadania Empresarial**

# Destinação fiscal em prol do social

**VOCÊ PODE APOIAR PROJETOS SOCIAIS!**

Pessoas Jurídicas com o lucro real e Pessoas Físicas que declaram pelo modelo completo, podem destinar parte do seu Imposto de Renda devido até o dia 29 de dezembro de 2023 para os Fundos da Criança e Adolescente, Idoso, Lei do Esporte, Cultura e Programas como PRONAS e PRONON.



**Consulte seu contador!**





# NOVOS CONSELHEIROS 2023



- A Moretti Arquitetura
- Belagricola SA
- Cartosul Fabricação de Artefatos de Papelão Ltda.
- Cebrac Franchising
- Conselho de Arquitetura e Urbanismo do Paraná
- Cruz Vermelha Brasileira - Filial do Estado do Paraná
- Delta Indústria e Comércio de Etiquetas Ltda.
- Enterprise Serviços Ltda.
- Freehelper Soluções Sociais
- Instituto Beija-Flor de Ação Social

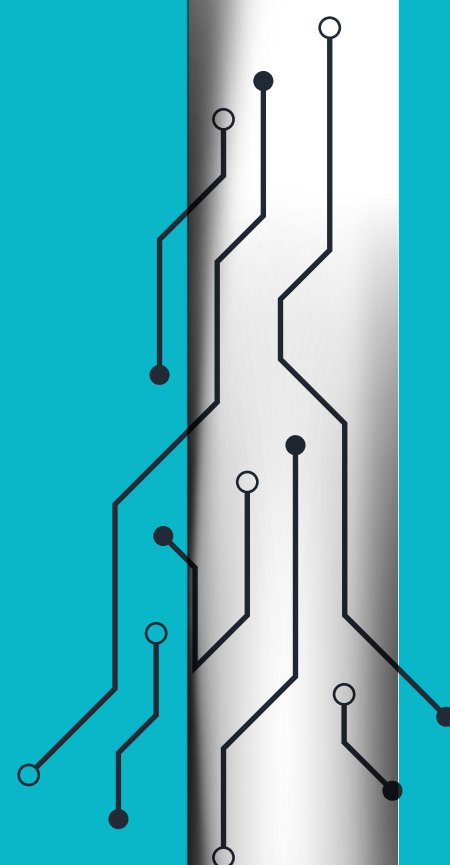

- Instituto de Educação UniCuritiba Ltda.
- Instituto Playing for Change
- Instituto Ric
- Instituto Tecnologia e Dignidade Humana
- Instituto Tibagi
- Mineração São Judas
- Nutriplan
- Observatório Social do Brasil
- OAB Maringá
- Podium Alimentos
- Pro Solus do Brasil SA
- Santa Casa de Ponta Grossa
- Totalmix Indústria e Comércio Ltda.
- Vapza Alimentos





# SAVE THE DATE - REUNIÃO DE PLANEJAMENTO 2024



**CAMPOS GERAIS**

21/02/24

**OESTE**

22/02/24

**CURITIBA**

21/02/24

**NORTE**

27/02/24

**NOROESTE**

29/02/24





# PUBLICAÇÕES

EM NOSSO SITE



EBOOK 2023



REG. MENTORIA 22/23



GUIA ODS CPCE JR



INCENTIVOS FISCAIS





Sistema  
Fiep



# OBRIGADA

COORDENAÇÃO DE  
RESPONSABILIDADE SOCIAL  
SISTEMA FIEP

